LSR.RU

ЖК «Пейзажный квартал», дом 4

Срок сдачи: IV кв. 2026

Адрес: Красногвардейский район, Муринская дорога/Пискаревский пр.

Станция метро: Академическая, Гражданский проспект

Студия №163

Цена со скидкой 16%:	3 510 840 руб	Подъезд:	1
Базовая цена:	4 179 960 руб	Этаж:	22
Количество комнат	1	Всего этажей	25
Общая площадь	20.4 м^2	Тип планировки:	StB-1-9-25
		Отделка:	с отделкой

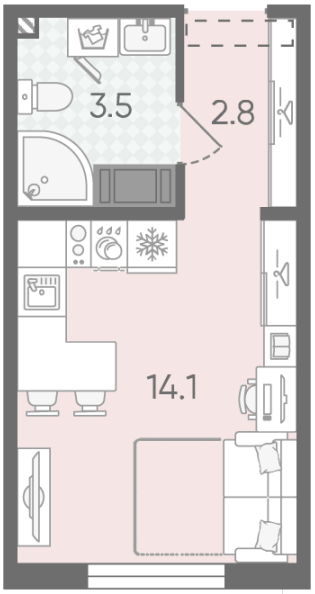

St StB–1 20.40

Информация действительна на 03.06.2025

8 (800) 325-01-01

* Данное предложение не является публичной офертой

LSR.RU

ЖК «Пейзажный квартал», дом 4

Информация действительна на 03.06.2025

8 (800) 325-01-01

* Данное предложение не является публичной офертой

LSR.RU

ЖК «Пейзажный квартал», дом 4

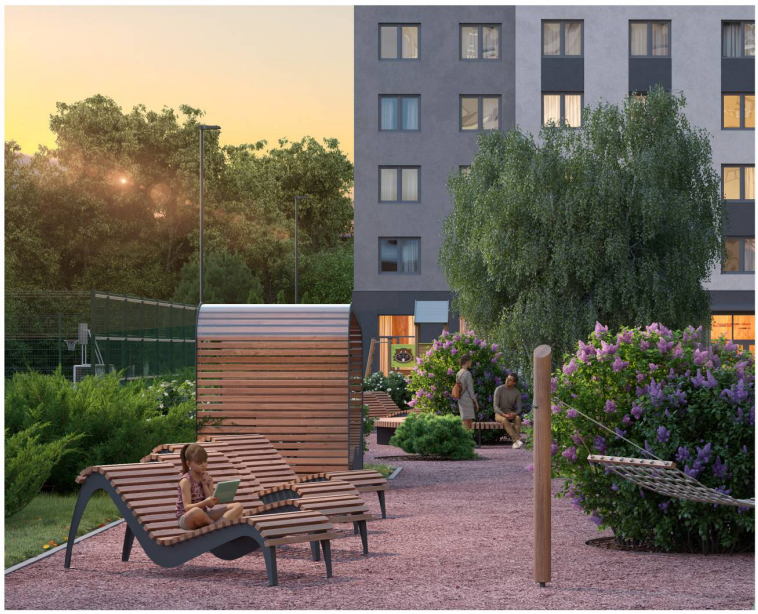

Жилой квартал в самой зеленой части Красногвардейского района, где современный урбанизм гармонично сочетается с природным ландшафтом. Расположенный напротив будущего Пейзажного парка, этот проект предлагает жилье без городской суеты с уникальным видом на лесной массив.

- зеленый ландшафт
- двор без машин
- велодорожки
- спортивные и игровые площадки
- школа и детский сад рядом

Информация действительна на 03.06.2025

8 (800) 325-01-01

* Данное предложение не является публичной офертой

LSR.RU

ЖК «Пейзажный квартал», дом 4

Квартиры с отделкой Comfort Stone

Квартиры с отделкой Comfort Wood

Входная металлическая дверь с двумя замками и светлой МДФ панелью

Белые межкомнатные двери из МДФ с покрытием «экошпон ПВХ» с декоративными филенками

Ванна с экраном или душевой уголок, подвесная раковина с тумбой, современные смесители

Детские сады | Больницы и поликлиники | Копицентры | Супермаркеты | Автосервисы

Школы | Спортивные школы | Метро | Торговые центры | Фудкорты

Информация действительна на 03.06.2025

8 (800) 325-01-01

* Данное предложение не является публичной офертой